

2. JOONISED

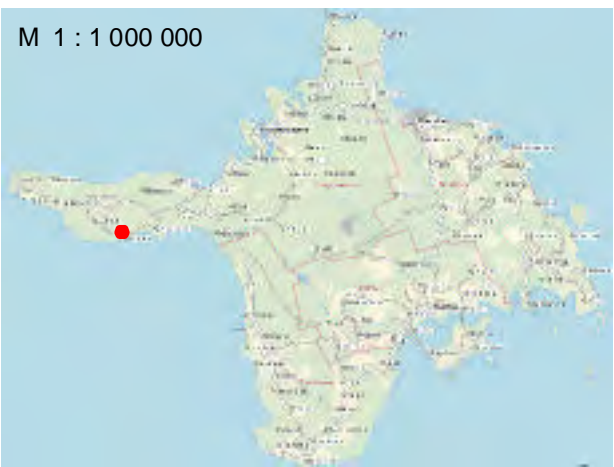
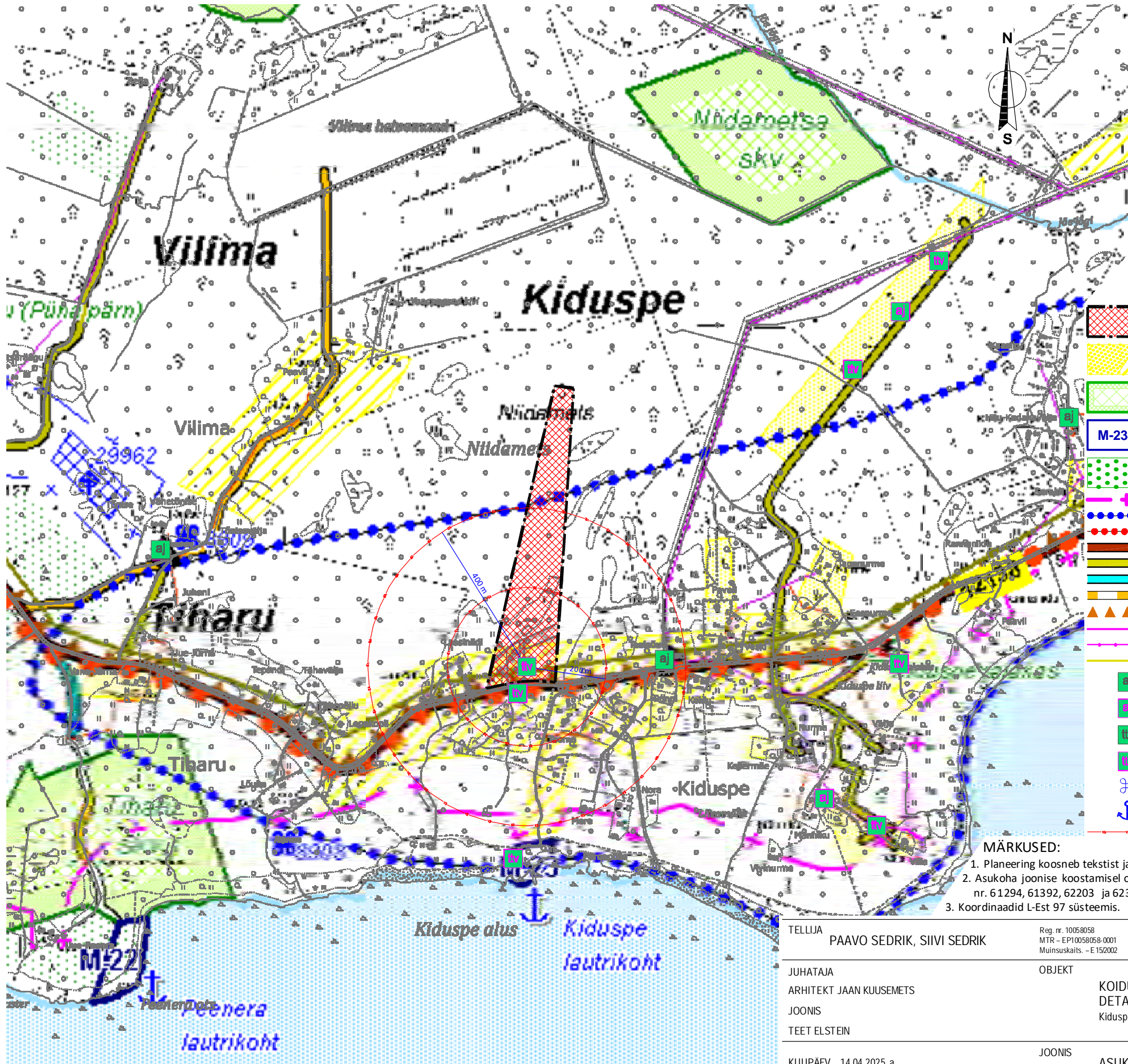

TINGMÄRGID

- PLANEERITUD MAA-ALA
- ÜLDPLANEERINGU JÄRGNE ELAMUMAA/ ELAMUEHITUSE RESERVMAA
- ÜLDPLANEERINGU JÄRGNE SIHTKAITSEVÖÖND
- ÜLDPLANEERINGU JÄRGNE MUNITSIPAALMAA
- ÜLDPLANEERINGU JÄRGNE RIIGIMETS
- ÜLDPLANEERINGU JÄRGNE EHITUSKEELUVÖÖND
- ÜLDPLANEERINGU JÄRGNE VÄÄRTUSLIK KÜLAMILJÖÖ PIIR
- ÜLDPLANEERINGU JÄRGNE RANNALA PILOOTPROJEKTI PIIR
- KÕRVALMAANTEE
- ÜLDPLANEERINGU JÄRGNE ERATEE
- ÜLDPLANEERINGU JÄRGNE METSATEE
- ÜLDPLANEERINGU JÄRGNE PERSPEKTIIVNE TEE
- ÜLDPLANEERINGU JÄRGNE PERSPEKTIIVNE TOLMUVABA TEE
- 10 KV ELEKTRIÕHULIIN
- 0,4 KV ELEKTRIÕHULIIN
- PERSPEKTIIVNE OPTILINE SIDEKAABEL
- OLEMASOLEV ALAJAAM
- VAREM PLANEERITUD ALAJAAM
- OLEMASOLEV TULETÕRJE VEEVÕTUKOHT
- PLANEERITUD TULETÕRJE VEEVÕTUKOHT
- KULTUURIMÄLESTIS
- ÜLDPLANEERINGU JÄRGNE LAUTER
- TULETÕRJE VEEVÕTUKOHA TEENINDUSPIIRKONNA PIIR

MÄRKUSED:

- Planeering koosneb tekstist ja joonistest, mis täiendavad üksteist ja moodustavad ühtse terviku.
- Asukoha joonise koostamisel on kasutatud Maa-ameti Eesti põhikaart 2024 M1 : 10000 kaardilehti nr. 61294, 61392, 62203 ja 62301 ning Kõrgessaare valla üldplaneeringu koondkaarti M1 : 20000.
- Koordinaadid L-Est 97 süsteemis.

TELLIJA	PAAVO SEDRIK, SIIVI SEDRIK	Reg. nr. 10058058 MTR – EP10058058-0001 Muinsuskaitse – E152002	Sadama 15 Kärdla 92412 Hiiumaa	Kreutzwaldi 24 Tallinn 10147 Harjumaa	tel: 46 32024 dagopen@dagopen.ee www.dagopen.ee	TÖÖ NR. 24 - 15
JUHATAJA	ARHITEKT JAAN KUUSEMETS	OBJEKT	KOIDU MAAÜKSUSE DETAILPLANEERING Kiduspe küla, Hiiumaa vald, Hiiumaa maakond			
JOONIS	TEET ELSTEIN	JOONIS	ASUKOHA JOONIS			
KUUPÄEV	14.04.2025. a.	STAADIUM	DP	JOONISE NR.	1	

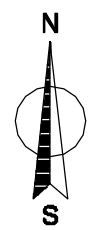
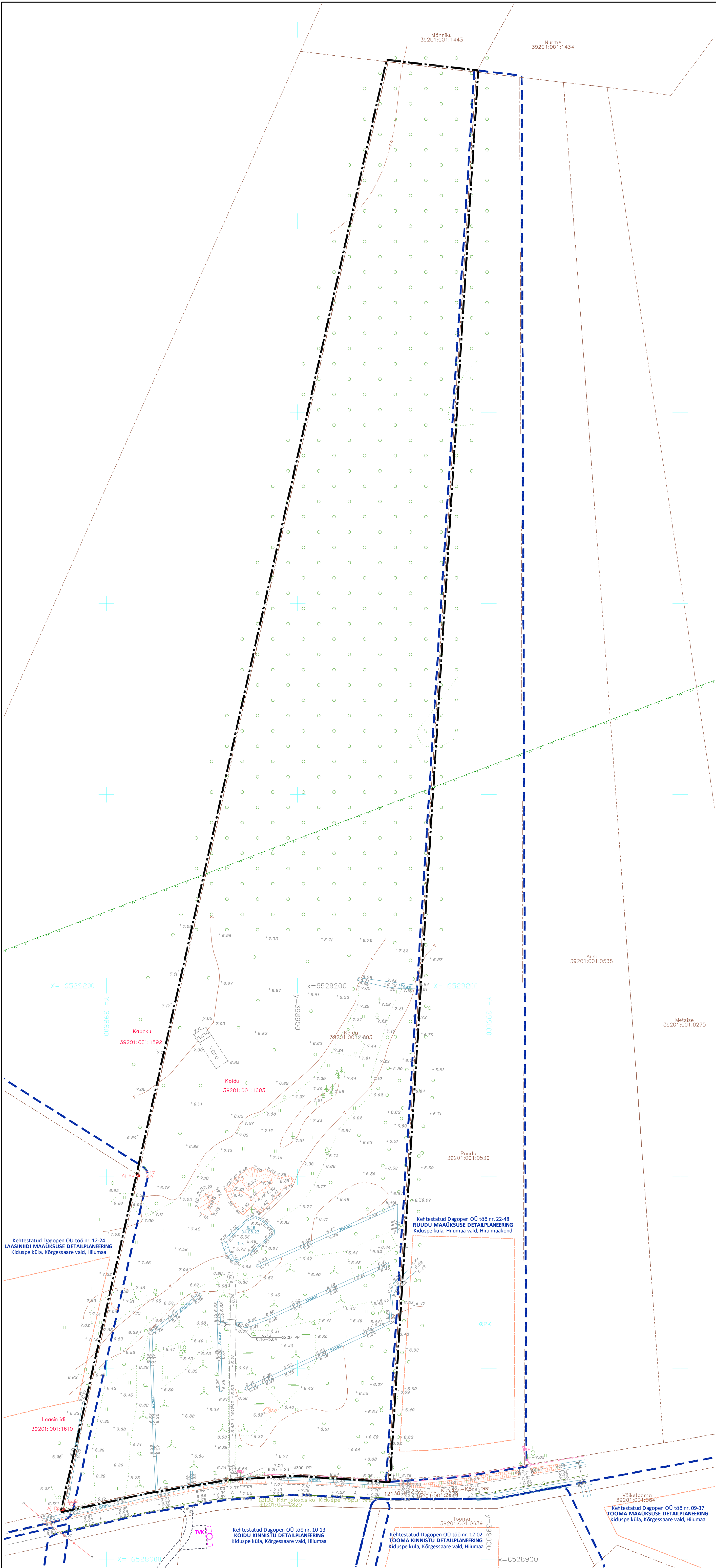

TINGMÄRGID

- PLANEERINGUALA PIIR
- KÜLGNEVA KEHTESTATUD DETAILPLANEERINGU PIIR
- KATASTRILIKUSE PIIR
- VARE
- MUSTKATTEGA TEE
- KILOMEETRIPOST
- PIIRDEPOST
- KRAAV
- TRJUP
- METS
- HARVIK
- PÖÖSASTIK, VÕSA
- MÄRGAIA
- ROHUMAA
- SOOVIK
- OKASPUU (KUUSK)
- OKASPUU (MÄND)
- MUU OKASPUU (KADAKAS)
- LEHTPUU
- VILJAPUU
- KADAKAS, PÖÖSAS
- KIVI
- VALL, NÕLV
- PUURKAEV
- OLEMASOLEV 0,4 KV ÕHULIIN
- 0,4 KV KAABELIIN
- JAOTUSKILP
- PEALÜLITIGA LIITUMISKILP
- KAABELIINI TUNNUSPOST
- SIDEKANALISATSIOON, ELA SA SIDETRASS
- HIIU MAAKONNAPLANEERING 2030+ JÄRGSE VÄÄRTUSLIKU MAASTIKU VÄLISPIIR
- MÕÕDISTAMISVÕRGU GEODEETILINE KÕRGUSMÄRK
- VALITUD HAJUSKÕRGUSED
- HORISONTAALID, NÕLVAKRIPSUD
- VAREM PLANEERITUD HOONESTUSALA
- VAREM PLANEERITUD TULETÖRIE VEEVÕTUKOHT

- MÄRKUSED:
- Planeering koosneb tekstist ja joonistest, mis täiendavad üksteist ja moodustavad ühtse terviku.
 - Tugijoonise koostamisel on kasutatud Hadwest OÜ poolt 05. mai 2023. a. koostatud "Koidu kü topo-geodeetiline uuring" asendiplaani M 1 : 1000, töö nr. T-23-212 ja 15. november 2023. a. koostatud "Koidu kü (2 liitumist) elektrivarustus" teostusjoonist M 1 : 500, töö nr. T-23-586.
 - Koordinaadid L-E st 97 süsteemis, kõrgused EH2000 süsteemis.
 - Planeeringuala asub osaliselt Hiiu maakonnaplaneering 2030+ järg ses Koiduse küla (II klass) väärtuslik ul maastikul.

TELLJA	PAAVO SEDRIK, SIIVI SEDRIK	Reg nr. 1008058 MIS - 157000055-001 Müüsuksalt - E 150002	Selama 15 Koidu 1012 Hiumaa	Kindruväl 24 Tallinn 10147 Harjumaa	Ht. 46.20.24 dagopen@dagopen.ee www.dagopen.ee	TOO NR. 24 - 15
--------	----------------------------	---	-----------------------------------	---	--	-----------------

JUHATAJA	ARHITEKT JAAN KUUSEMETS	JOONIS	TEET ELSTEIN	OBJEKT	KOIDU MAAUKSUSE DETAILPLANEERING Koiduse küla, Hiumaa vald, Hiiu maakond	DAGOpen ARHITEKTUURIBÜROO
----------	-------------------------	--------	--------------	--------	--	------------------------------

KUUPÄEV	14.04.2025. a.	JOONIS	TUGJJOONIS	STAADIUM DP	JOONISE NR. 2
---------	----------------	--------	------------	-------------	---------------

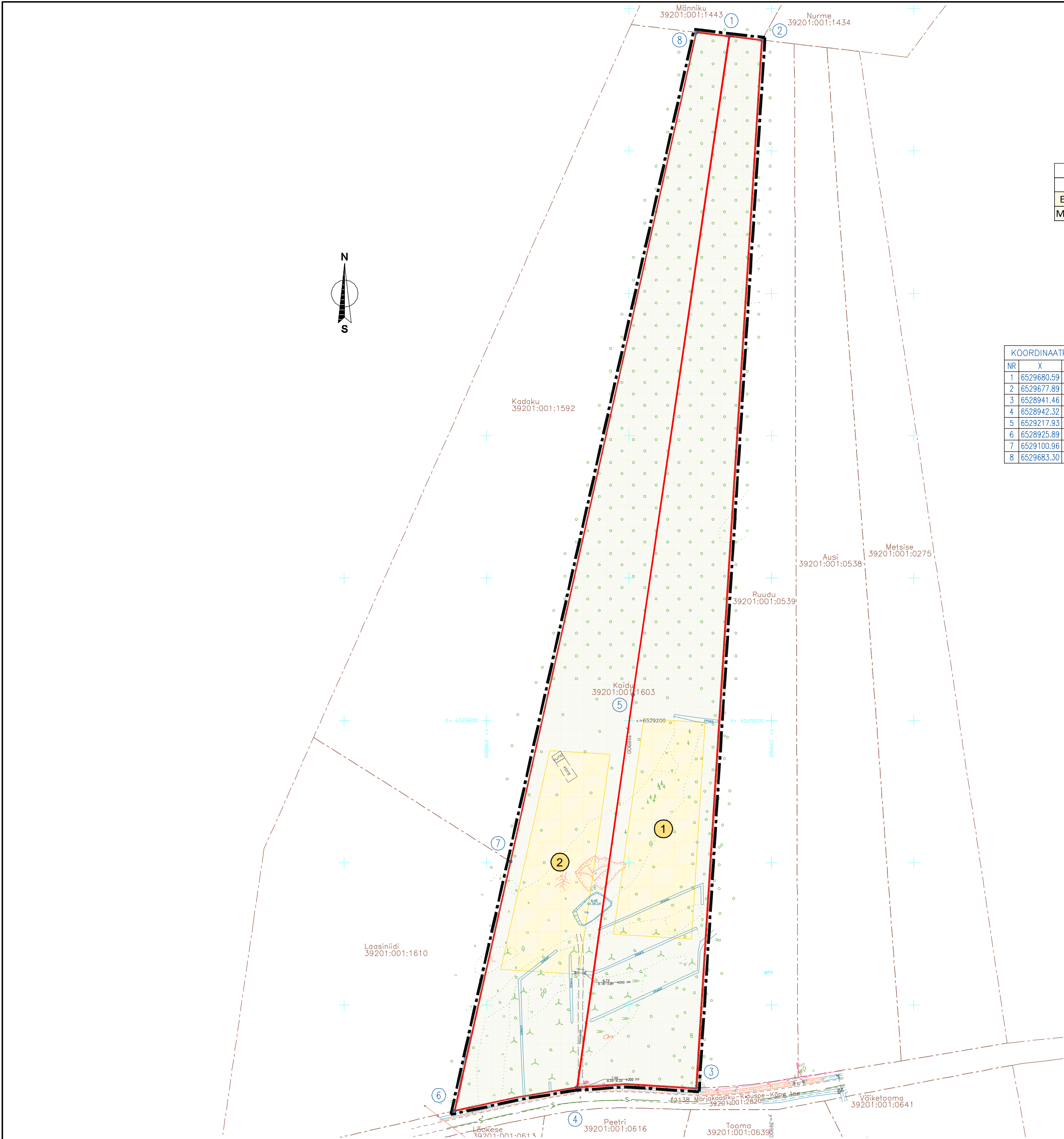

ANDMED KRUNTIDE MOODUSTAMISEKS						
Pos nr	Krundi address	Krundi planeeritud sihtotstarve (katastriüksuse liik)	Krundi planeeritud suurus (ha)	Moodustatakse kinnistutest(nr). k.a. riigi / linna maa	Liidetavate lahutatavate osade suurus (ha)	Osade senine sihtotstarve (katastriüksuse liik)
1	Positsioon 1	Maatulundusmaa 100%	3,96	39201:001:1603	7,92 3,96	Maatulundusmaa 100%
2	Positsioon 2	Maatulundusmaa 100%	3,96	39201:001:1603	7,92 3,96	Maatulundusmaa 100%
Kokku:			7,92			

MAAKASUTUSE SIHTOTSTARVE			
DETAILPLANEERING		KATASTER	
EP	üksikelamu maa	E	elamumaa
MM	metsamaa	M	maatulundusmaa

PLANEERITAVA ALA NÄITAJAD					
POS. NR	KRUNDI ADDRESS	KRUNDI SUURUS (ha)	SIHTOTS.TARVE (Det.planeering)	SIHTOTS.TARVE (Kataster)	SIHTOTS.TARVE OSAKAAL (%)
1	POSITSIOON 1	3,96	EP	M	25
2	POSITSIOON 2	3,96	MM	M	75

TINGMÄRGID

- PLANEERINGUALA PIIR
- KATASTRIÜKSUSE PIIR
- PLANEERITUD UUE KRUNDI PIIR
- 1

PLANEERITAV KRUNDI POSITSIOONI NUMBER
- 5

KOORDINAATPUNKT JA SELLE NUMBER
- vare

VARE
- MUSTKATTEGA TEE
- KILOMEETRIPOST
- PIIRDEPOST
- Kraav

KRAAV
- TRUUP
- METS
- HARVIK
- PÕÕSASTIK, VÕSA
- MÄRGALA
- ROHUMAA
- SOOVIK
- OKASPUU (KUUSK)
- OKASPUU (MÄND)
- MUU OKASPUU (KADAKAS)
- LEHTPUU
- VILJAPUU
- KADAKAS, PÕÕSAS
- KIVI
- VALL, NÖLV
- PK

PUURKAEV
- 0,4kv

OLEMASOLEV 0,4 KV ÕHULIIN
- 0,4 KV KAABELLIIN
- JAOTUSKILP
- PEALÜLITIGA LIITUMISKILP
- TP

KAABELLIINI TUNNUSPOST
- S

SIDEKANALISATSIOON, ELA SA SIDETRASS

- MÄRKUSED:
- Planeering koosneb tekstist ja joonistest, mis täiendavad üksteist ja moodustavad ühtse terviku.
 - Kruntimise joonise koostamisel on kasutatud Hadwest OÜ poolt 05. mai 2023. a. koostatud "Koidu kü topo-geodeetiline uuring" asendiplaani M 1 : 1000, töö nr. T-23-212 ja 15. november 2023. a. koostatud "Koidu kü (2 liitumist) elektrivarustus" teostusjoonist M 1 : 500, töö nr. T-23-586.
 - Koordinaadid L-E st 97 süsteemis, kõrgused EH2000 süsteemis.
 - Planeeringuala asub osaliselt Hiiu maakonnaplaneering 2030+ järg ses Kiduspe küla (II klass) väärtuslik ul maastikul.

TELLUJA	PAAVO SEDRIK, SIIVI SEDRIK		Reg. nr. 10058058 MTR – EP10058058-0001 Muinsuskaitse – E 152002	Sadama 15 Kardia 92412 Hiiumaa	Kreutzwaldi 24 Tallinn 10147 Harjumaa	tel: 46 320 24 dagopen@dagopen.ee www.dagopen.ee	TÖÖ NR. 24 - 15	
JUHATAJA	ARHITEKT JAAN KUUSEMETS		OBJEKT	KOIDU MAAÜKSUSE DETAILPLANEERING Kiduspe küla, Hiiumaa vald, Hiiumaakond				
JOONIS	TEET ELSTEIN		DAGOpen ARHITEKTUURIBÜROO					
KUUPÄEV	14.04.2025. a.	JOONIS	KRUNTIMISE JOONIS		STAADIUM DP	JOONISE NR. 3		
DAGOpen OU omab: Autodesk Building Design Suite Premium, ArchiCAD, Artlantis Studio, AutoCAD Map 3D, AutoCAD LT ja EcoDesigner Ilseste							MÖÖT 1 : 2000	FORMAAT A2

